Un suivi médical complet en temps réel, enfin c’est possible!

Dr Joseph Aubut, MD

LeoMed

Le Point en santé et services sociaux

Des solutions technologiques au service de la santé

27 mai 2021

© LeoMed Technologies Inc., 2021. Tous droits réservés.

Mon histoire

Impuissance

Patient

Rêve

Doctorat

Désillusion

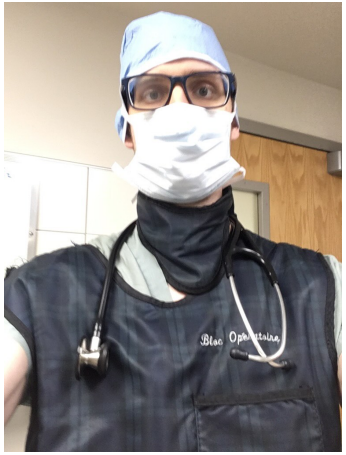

Terrain

Action

LeoMed

© LeoMed Technologies Inc., 2021. Tous droits réservés.

Une équipe hors pair

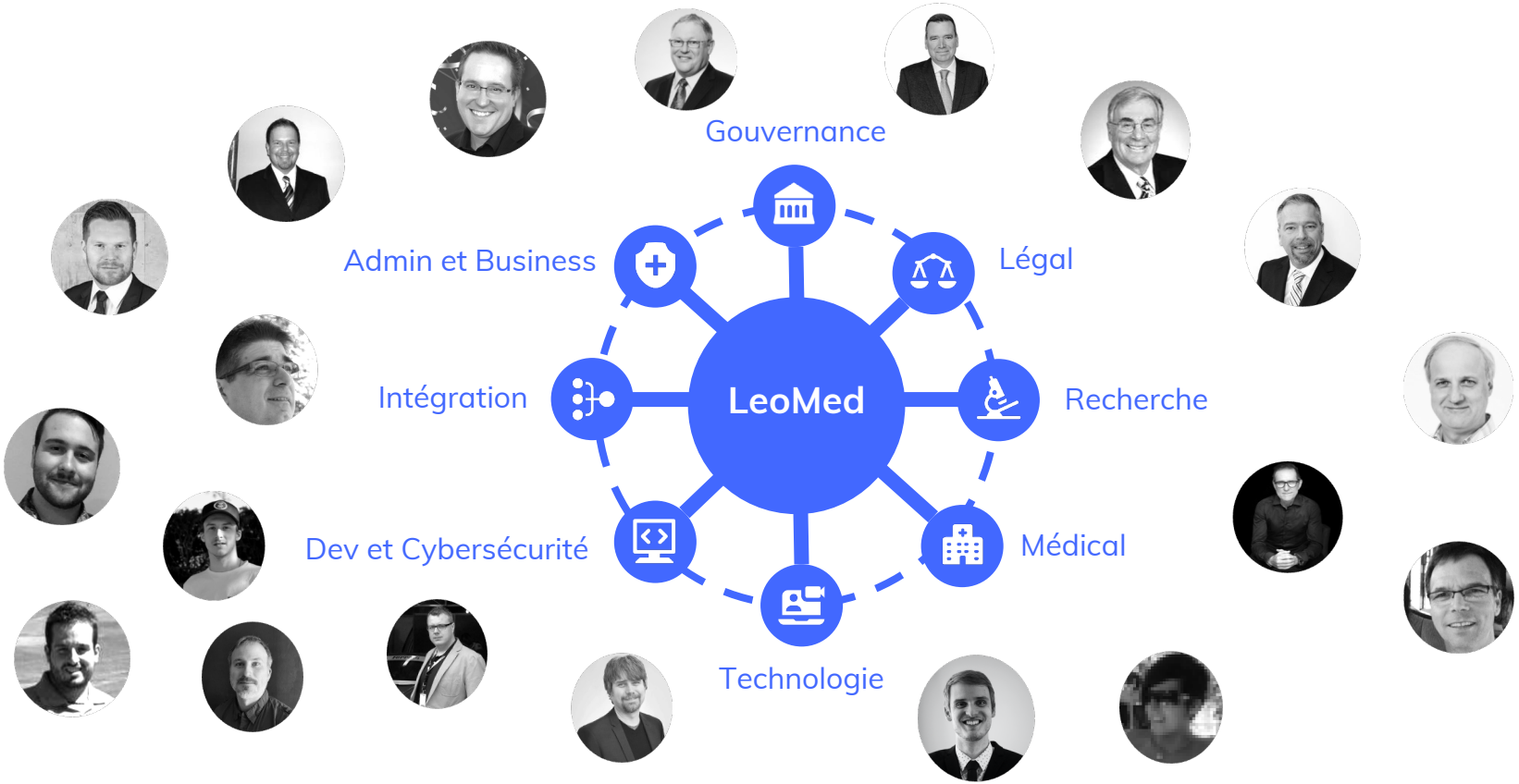

© LeoMed Technologies Inc., 2021. Tous droits réservés.

Notre objectif

Organiser et favoriser le maintien des patients à domicile

Diminuer la durée des séjours hospitaliers

Diminuer les risques de transmission

Assister les travailleurs de la santé

Désengorgement

Améliorer la sécurité, la confiance et la qualité de vie

© LeoMed Technologies Inc., 2021. Tous droits réservés.

Situation *sans* LeoMed

Services et outils

- Soins en personne
- Évaluation faite manuellement
- Beaucoup de perte de temps
- Systèmes TI à risque

Milieux

- Urgence mineure
- Urgence majeure
- Hôpitaux
- Soins de longue durée
- Infirmières pivot
- Centre d'appels
- Proches aidants
- Patients à domicile

Surcharge élevée et domicile sous-utilisé

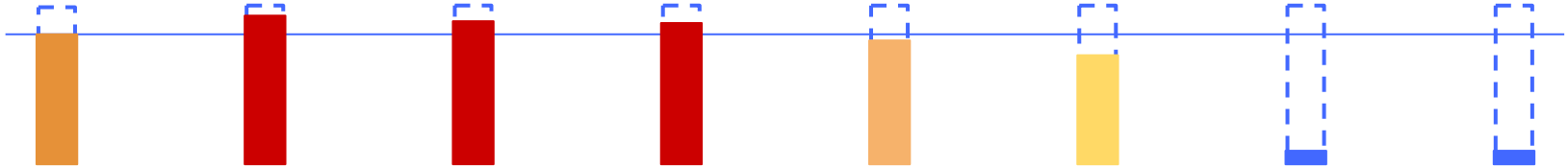

© LeoMed Technologies Inc., 2021. Tous droits réservés.

Situation avec LeoMed

Services et outils

- Données en temps réel
- Système automatisé
- Plans de soins multidisciplinaires
- Alertes personnalisées
- Système sécurisé

Milieux

- Urgence mineure
- Urgence majeure
- Hôpitaux
- Soins de longue durée
- Infirmières pivot
- Centre d'appels
- Proches aidants
- Patient à domicile

Surcharge diminuée et capacité augmentée

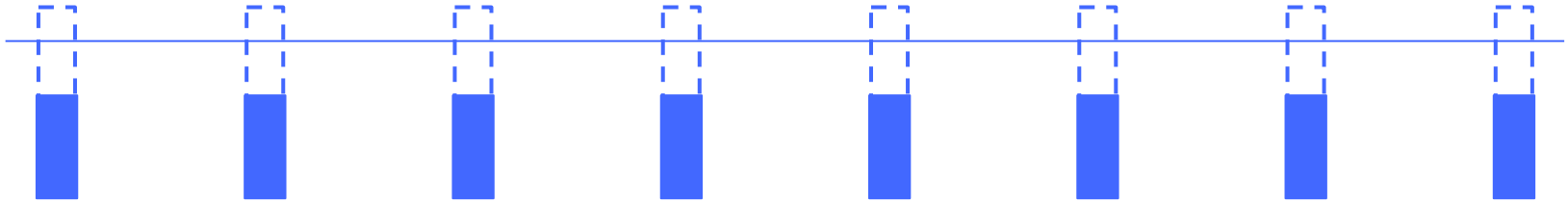

© LeoMed Technologies Inc., 2021. Tous droits réservés.

La colonne vertébrale médicale

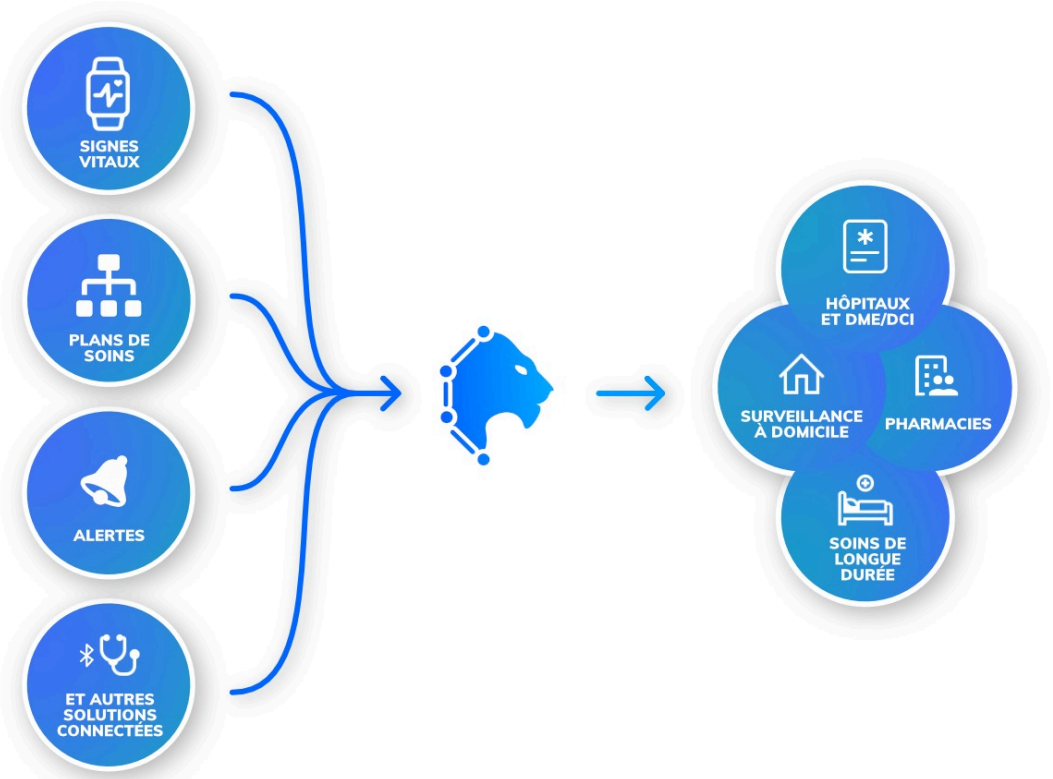

© LeoMed Technologies Inc., 2021. Tous droits réservés.

Un point d’accès unique et ouvert

Technologie actuelle

Nouvelles technologies

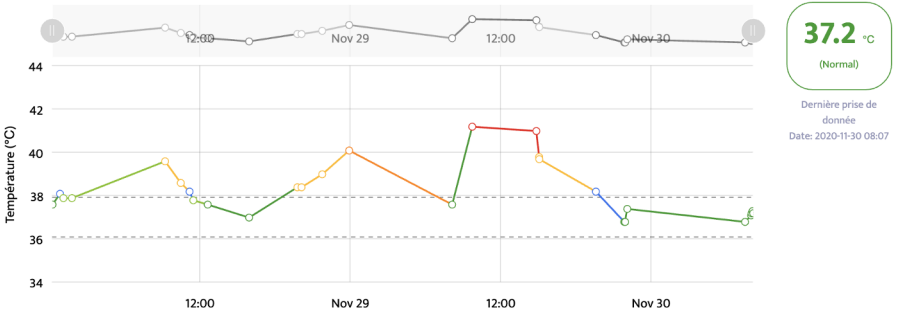

© LeoMed Technologies Inc., 2021. Tous droits réservés.

Interconnexion d’outils

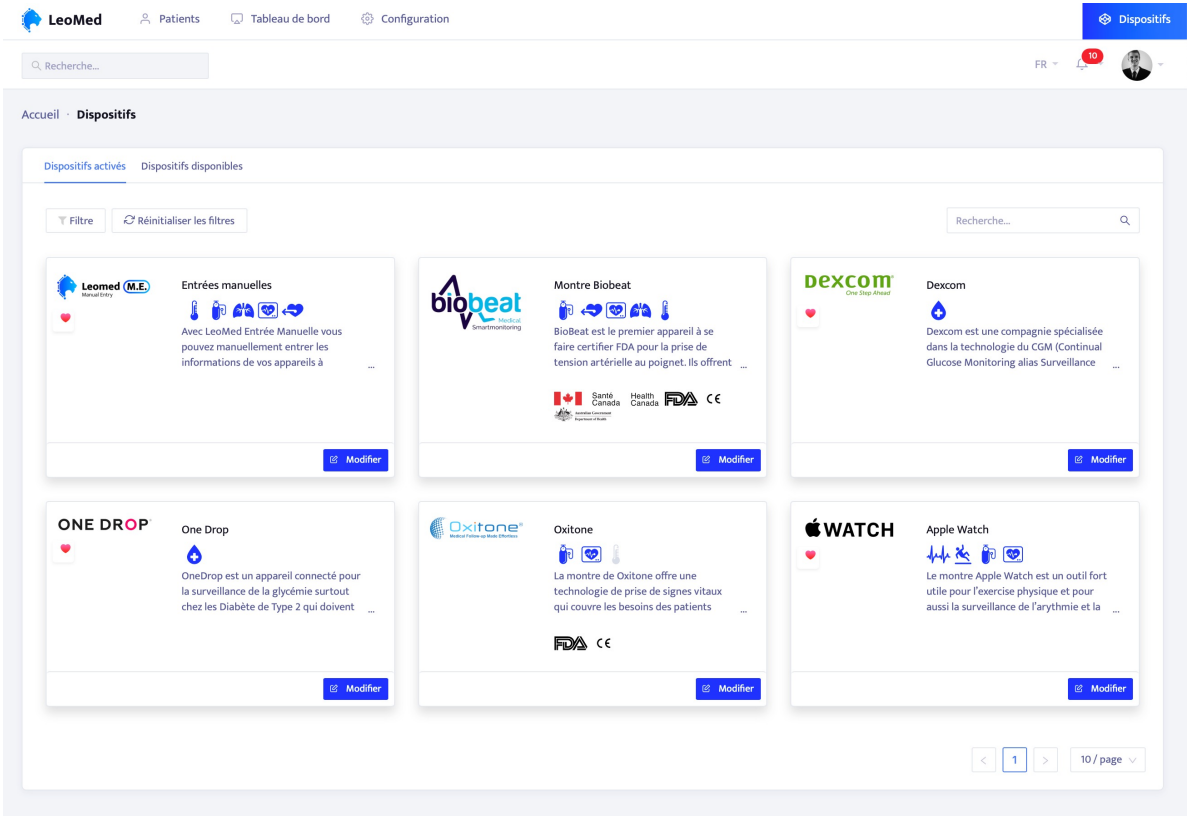

© LeoMed Technologies Inc., 2021. Tous droits réservés.

Appliquer ces outils à un patient

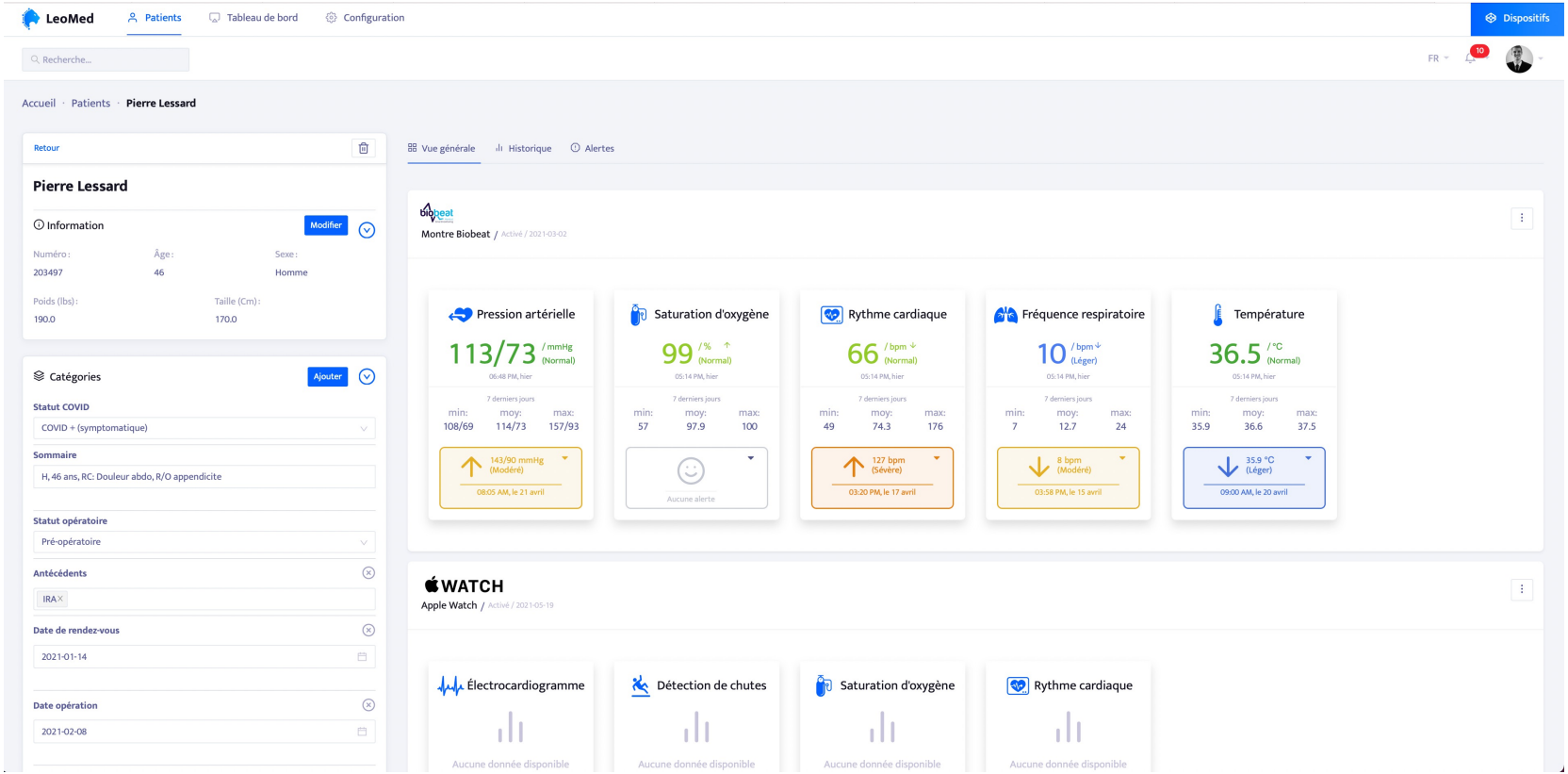

© LeoMed Technologies Inc., 2021. Tous droits réservés.

Point à retenir

Il est important d'être intégré sans être enclavé

© LeoMed Technologies Inc., 2021. Tous droits réservés.

Personnalisation des soins

Bon
patient

Bon
soignant

Bon
moment

© LeoMed Technologies Inc., 2021. Tous droits réservés.

Tableau de bord

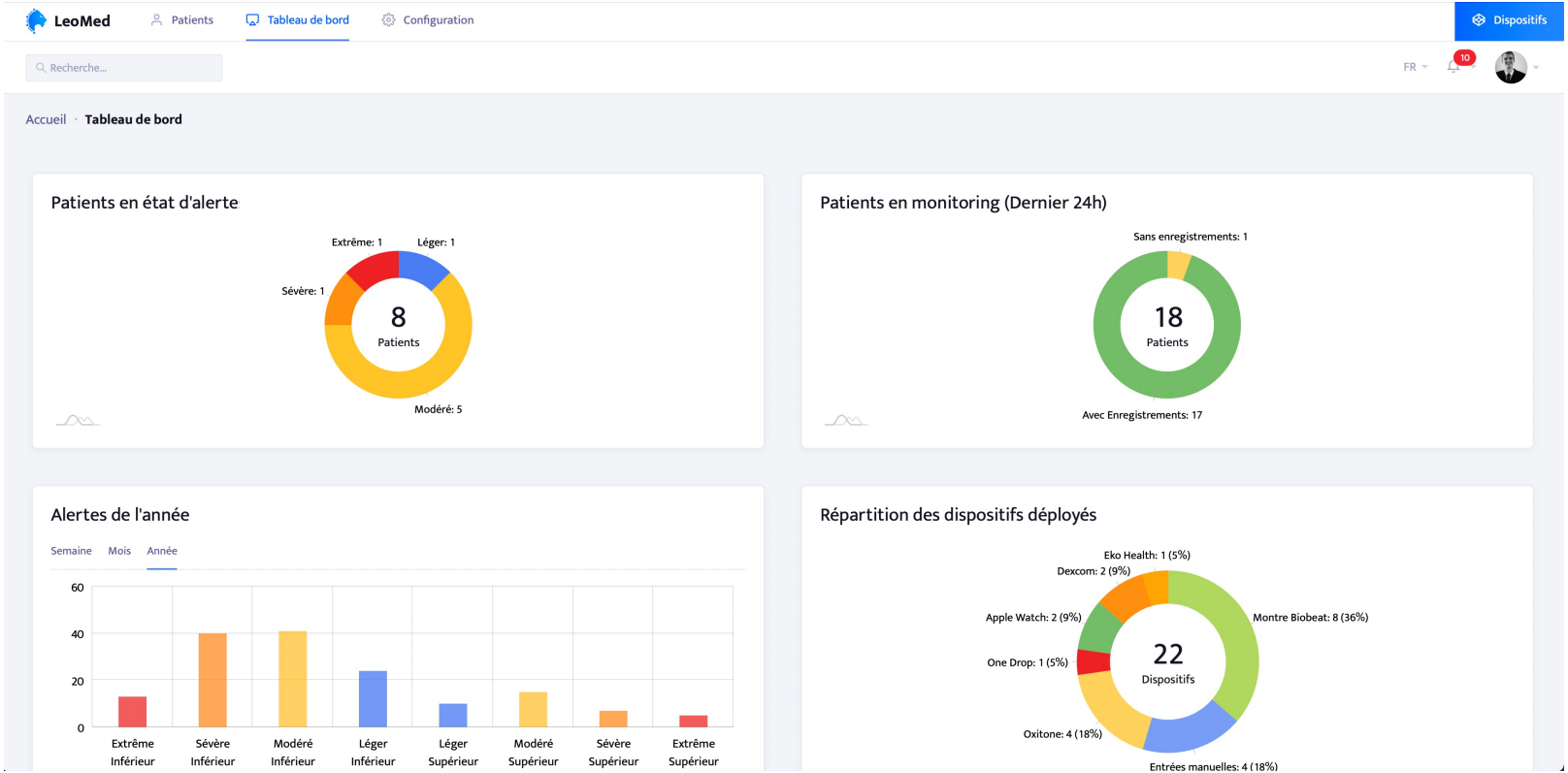

© LeoMed Technologies Inc., 2021. Tous droits réservés.

Mieux prioriser les patients

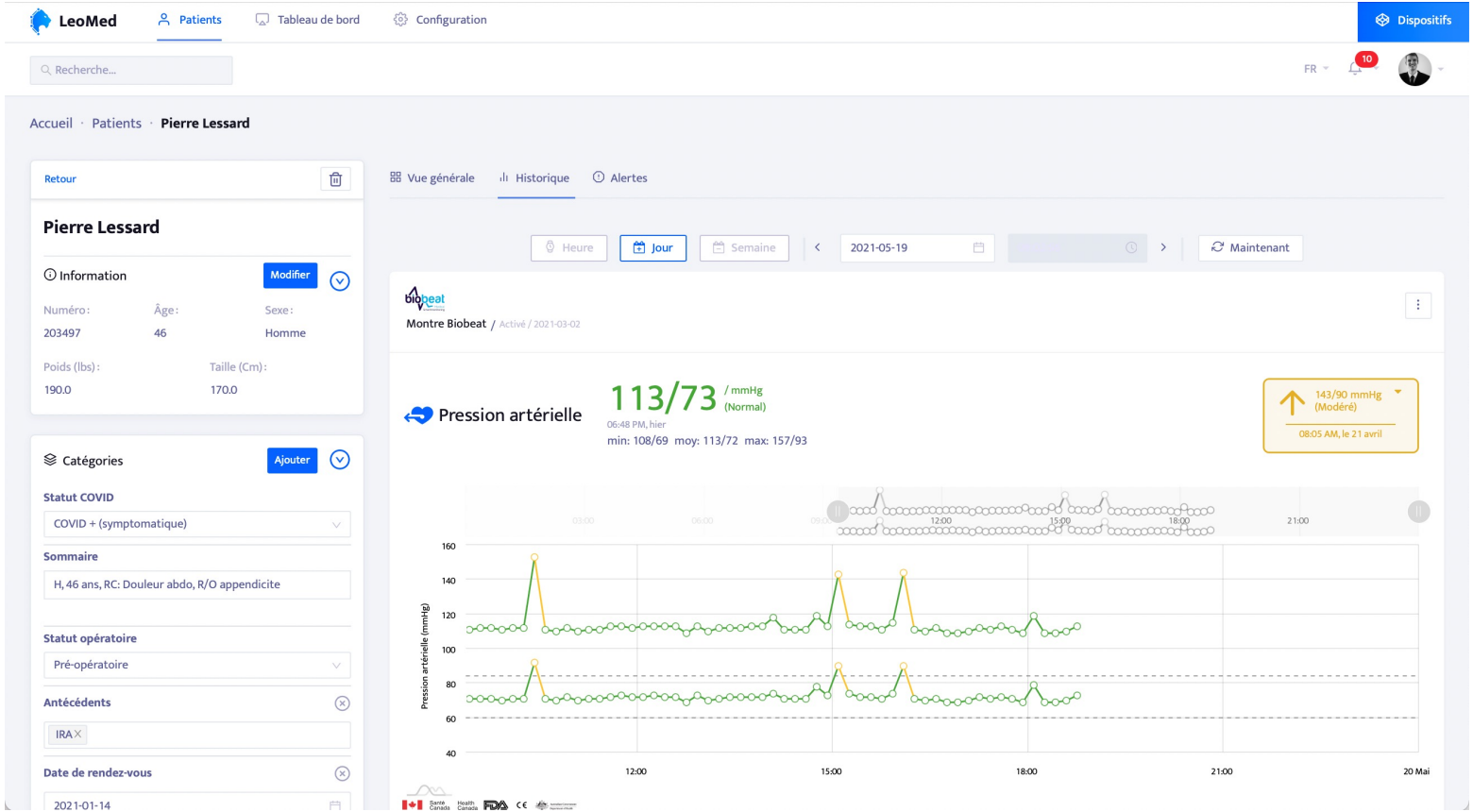

© LeoMed Technologies Inc., 2021. Tous droits réservés.

Plans de soins multidisciplinaires

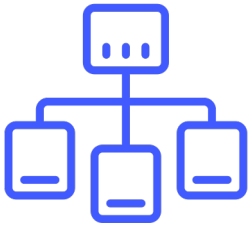

Questionnaires

Tâches

Communications

© LeoMed Technologies Inc., 2021. Tous droits réservés.

Exemple : Plan de soins périopératoire

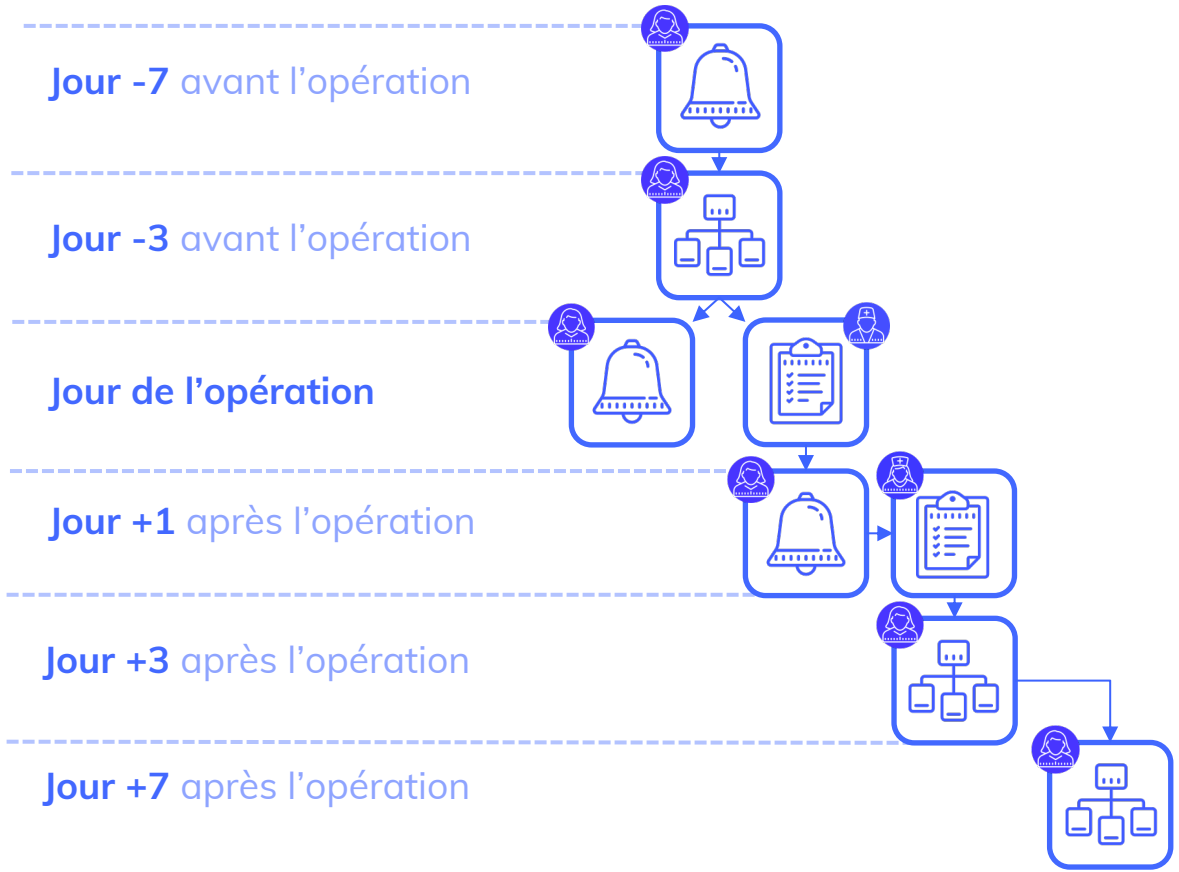

CHUM

© LeoMed Technologies Inc., 2021. Tous droits réservés.

Gestion complète de vos plans de soins

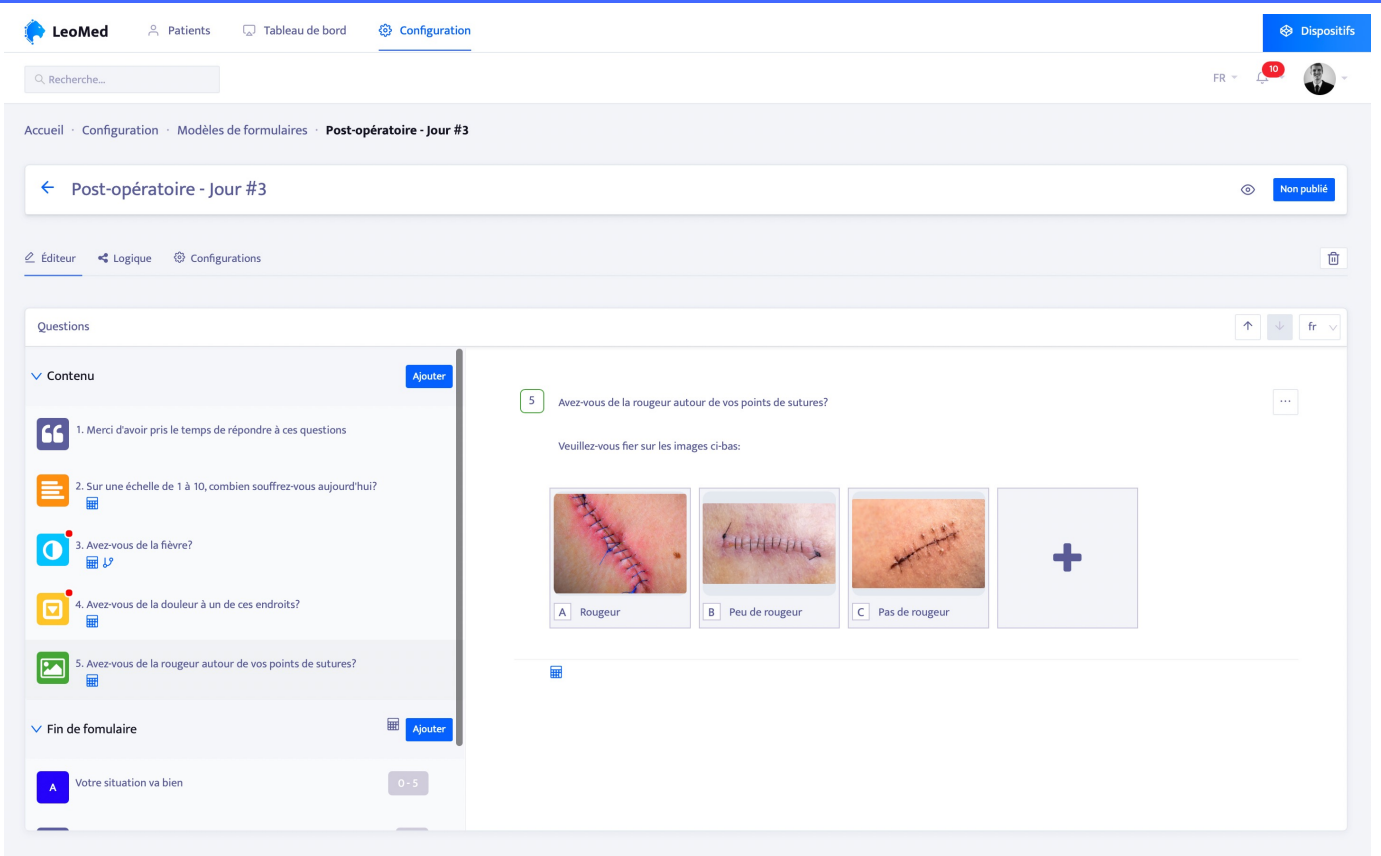

© LeoMed Technologies Inc., 2021. Tous droits réservés.

Point à retenir

Il est important d'intégrer une gestion multidisciplinaire en temps réel centrée sur le patient et ses proches aidants

© LeoMed Technologies Inc., 2021. Tous droits réservés.

Requis techniques du client

Option 1: Infonuagique

Option 2: Vos serveurs

- Encryption
- Sécurité du réseau
- Monitoring
- Audit des logs
- Backups
- Certifications

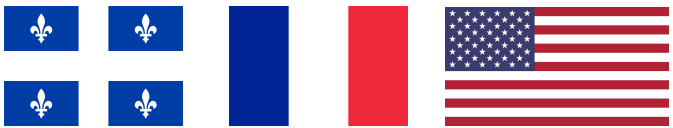

© LeoMed Technologies Inc., 2021. Tous droits réservés.

Implantation de LeoMed

1

DISTRIBUTION
des dernières technologies

2

INTÉGRATION
à vos systèmes

3

GESTION DE DONNÉES
et soutien technique

Un écosystème **ouvert et agnostique** à l'épreuve du futur

© LeoMed Technologies Inc., 2021. Tous droits réservés.

LeoMed dans plusieurs milieux

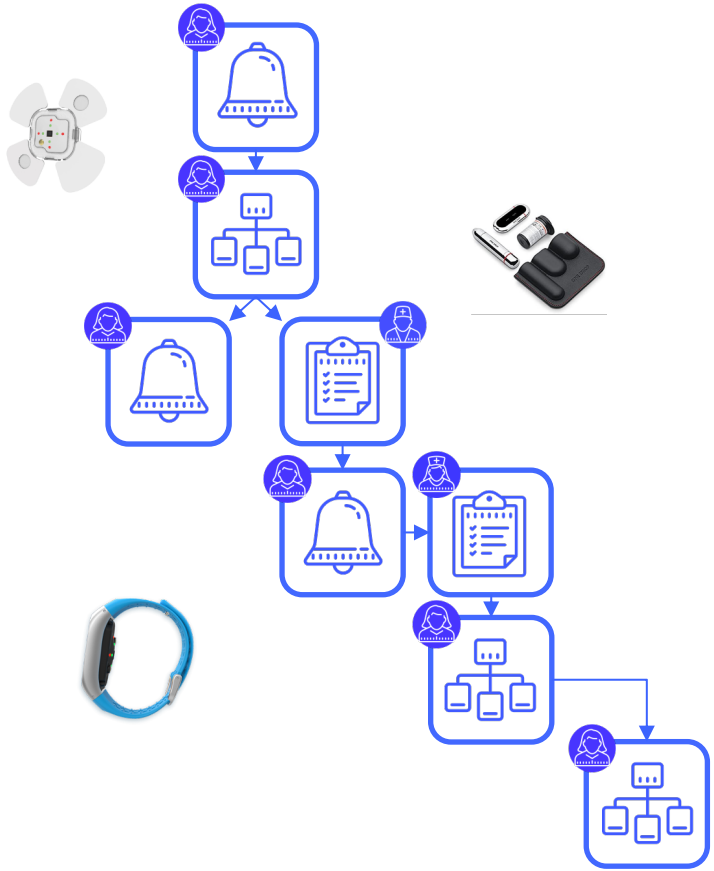

CISSS/CIUSSS
(Urgence, retour à domicile hospitalisation, etc.)

Pharmacies
(Suivi de médication, Loi 31, etc.)

Résidences
(Suivi des résidents, réassurance, etc.)

Soins à domicile
(Suivi des patients avec les proches aidants, etc.)

© LeoMed Technologies Inc., 2021. Tous droits réservés.

Point à retenir

Il est important d'avoir une plateforme flexible et personnalisable

© LeoMed Technologies Inc., 2021. Tous droits réservés.

Histoire de Mme Tremblay

Diagnostic

Maladie pulmonaire obstructive chronique (MPOC)

Diabétique

Insufissance rénale

Historique

Hospitalisations fréquentes

Complications

Incertitude et stress

Impact sur la qualité de vie

© LeoMed Technologies Inc., 2021. Tous droits réservés.

Histoire de Mme Tremblay

		Avant	Après
1	**Mesures préventives**	Consultations périodiques Admissions fréquentes	Surveillance en continue Maintien à domicile
2	**Prise des signes vitaux**	Complexe et avec fils Ponctuelle et en personne Prend du temps	Simple et sans fils En continu et à distance Libère du temps
3	**Impact sur le personnel**	Surcharge Oublis et erreurs Vue étroite	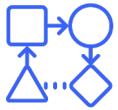 Optimisation Meilleurs soins Meilleure vue d'ensemble

© LeoMed Technologies Inc., 2021. Tous droits réservés.

Histoire de Mme Tremblay

		Avant			Après		
4	**Séjours à l'hôpital**	Fréquents	Compliqués	Allongés	Évités	Simplifiés	Raccourcis
5	**Retour à domicile**	Incertitude et stress	Plus de complications	Impact sur la qualité de vie	Surveillance partagée	Moins de complications	Meilleure qualité de vie
6	**État du système de la santé**	Engorgé	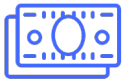 Coûtés élevés	Moins bons résultats	Désengorgé	Coûts diminués	Meilleurs résultats

© LeoMed Technologies Inc., 2021. Tous droits réservés.

Point à retenir

Il est important de reconnaître qu'un jour ou l'autre, tous nos êtres chers seront des patients

© LeoMed Technologies Inc., 2021. Tous droits réservés.

En conclusion

Un suivi médical complet en temps réel, enfin c'est possible!

© LeoMed Technologies Inc., 2021. Tous droits réservés.

Continuons la discussion

CISSS/CIUSSS
(Urgence, périopératoire, hospitalisation, etc.)

Pharmacies
(Suivi de médication, Loi 31, etc.)

Soins à domicile
(Suivi à grande échelle, etc.)

Résidences
(Suivi des résidents, réassurance, etc.)

Logiciels partenaires
(Différentes solutions selon vos besoins, etc.)

© LeoMed Technologies Inc., 2021. Tous droits réservés.

LeoMed Technologies Inc.

Site web: www.leomed.co

Courriel: info@leomed.co

Vidéo et démo: www.leomed.co/fixer-demo

© LeoMed Technologies Inc., 2021. Tous droits réservés.